PROSPECTOR®
マテリアル・データベース
サービスのご案内

材料の情報検索・
データシート管理における
各種サービスをご提供

材料の情報検索・データシート管理が簡単に

ULは、PROSPECTOR®を通じて、様々なツールと共に、お客様にベストなソリューションを提供いたします。

近年の環境意識の高まりや、より快適な生活を求める人々の期待に応えるかのように、私たちを取り巻く製品は多様化、高機能化の一途を辿っています。そこに求められるのはプラスチックなどの材料の多様化。様々な特性を持った材料が世界で開発される一方で、製造者にはそれらの情報管理、また、利用者にはその情報への効率的なアクセス方法が課題となっています。

そんな中、2012年7月、ULに世界トップクラスのプラスチック情報会社であるIDES社（1986年創立、本社ワイオミング州ララミー）、並びに、同年12月に化学品／原材料の情報会社であるInnovadex社（1997年創立、本社カンザス州オーバーランドパーク）が加わり両社の情報サービスの提供を開始しました。2014年には新たにPROSPECTOR®（プロスペクター）として生まれ変わり、各種サービスを提供しています。PROSPECTOR®は、各種材料の情報検索およびデータシート管理におけるお客様の手間や時間を短縮し、最善の選択・決定をしていただけるよう、主に以下の3つのサービスを世界各地の現地スタッフを通じて提供しています。

各サービスに関する詳細は、弊社にお問い合わせいただくか、PROSPECTOR®のホームページ（www.ulprospector.com/ja）をご覧ください。

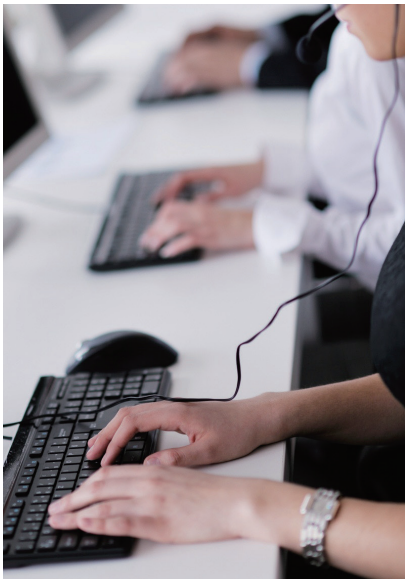

PROSPECTOR®のサービス

Find the Right Material FAST with PROSPECTOR®!
PROSPECTOR® マテリアル・データベースの提供 3P

Empowering Your Website
マテリアルデータシート管理のサポート 6P

Reaching the Right People
セールス・マーケティング活動のサポート 7P

Find the Right Material FAST with PROSPECTOR®!

PROSPECTOR®マテリアル・データベースの提供

各種材料の総合情報データベースであるPROSPECTOR®マテリアル・データベース（以下PROSPECTOR®）では、プラスチック、金属、添加剤などに関する95,000件を超えるデータシートを検索していただけます。UL iQ™ for Plasticsデータベース（http://iq.ul.com）に登録されている46,000件を超えるプラスチックのイエローカード情報（UL認証情報）も閲覧でき、業界の標準ツールとして材料、部品、最終製品の製造者様から高い評価を得ています。

また、7種類の異なった用途に関連する原材料（添加剤や着色剤など）の情報も閲覧でき、原材料の組成を選択する便利なツールとしてもご使用いただけます。

PROSPECTOR®には無料および有料検索ツールがあり、それぞれ以下の機能をご利用いただけます。材料の製品名や製造者名などのキーワードに基づくクイック検索を行ったり、様々な材料特性に基づく検索を行うなど、お客様の目的に応じてご活用ください。

詳しくは次ページをご覧ください。

ご利用いただける機能	無料検索ツール	有料検索ツール
プラスチックに関する85,000件を超えるデータシートの検索・閲覧	✓	✓
金属に関する9,000件を超えるデータシートの検索・閲覧	✓	✓
プラスチックに関する46,000件を超えるイエローカード情報（UL認証情報）の検索・閲覧	✓	✓
添加剤および機器に関する情報の検索・閲覧	✓	✓
日本語を含む8つの言語での利用	✓	✓
プロパティ検索（Property Search）の利用		✓
代替となる樹脂の検索（Alternative Resin Search）の利用		✓
自動車用プラスチック材料の検索（Automotive Plastics Search）の利用		✓
曲線データの検索（Curve Data Search）の利用		✓
材料特性の横並び表示による比較		✓
データのダウンロード		✓
検索結果表示のカスタマイズ		✓
材料特性の散布図等による目視比較		✓

Find the Right Material FAST with PROSPECTOR®!

PROSPECTOR®マテリアル・データベースの提供

以下にPROSPECTOR®（www.ulprospector.com/ja）の初回登録方法および主な使用方法をご紹介いたします。

トップページ／初回登録（無料）

トップページの左側のメニューからご希望の製品をご選択ください。
PROSPECTOR®を初めてご利用いただく際は、“Apply for Free Membership”から初回登録を行ってください。

プラスチックの場合：

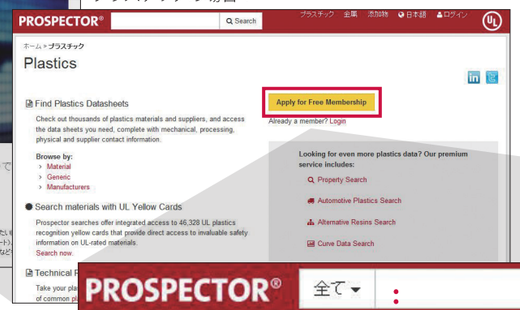

ログイン後、ホーム画面からご希望のサービスを
ご利用いただけます。

ホーム画面

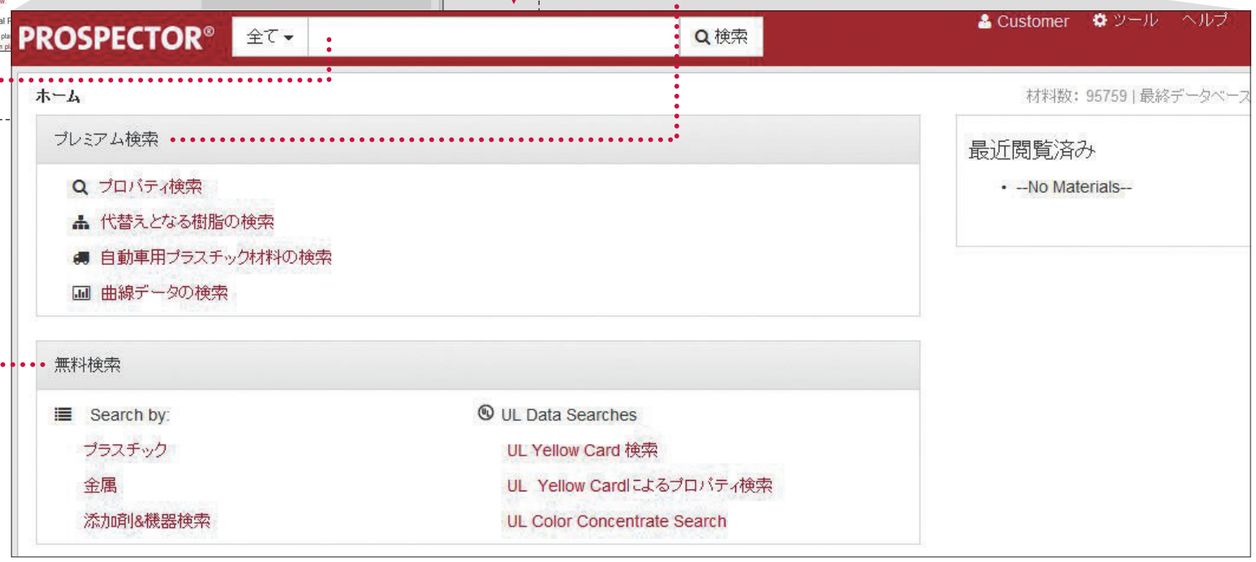

無料検索ツール（Free Searches）

●クイック検索（Quick Search）

材料の製品名、製造者名、特性などのキーワードを直接入力していただくことで、簡単に材料検索を行うことができます。絞り込まれた候補一覧からご希望の材料を選択すれば、その材料のデータシートをご覧いただけます。

●一般検索（Plastic Lookup、Metals Lookup、Additive & Equipment Search）

“Search by”の下に、プラスチックルックアップ、金属ルックアップ、添加剤＆機器検索があります。材料の製品名や、製造者名、特性、供給可能地域などに基づき、材料検索を行うことが可能です。

●UL Yellow Card検索（UL Yellow Card Search）

材料の製品名、製造者名、特性などからお探しのULイエローカード情報を簡単に検索、ダウンロードできます。

●UL Yellow Cardによるプロパティ検索（UL Yellow Card Property Search）

上記に加えて、さらに材料特性を指定して検索することが可能です。

●着色剤マスターバッチ検索（UL Color Concentrate Search）

材料の製造者名や特性から検索することが可能です。

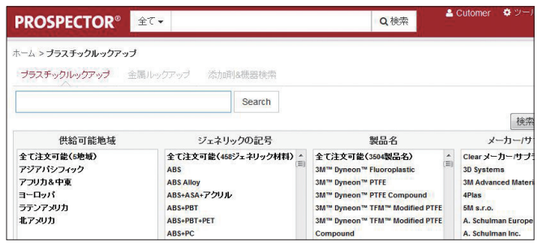

有料検索ツール（Premium Searches）

※事前にアクセス権のご購入が必要です（1年間有効）。各ツール画面に表示される"Subscribe Now!"から登録を行ってください。
アクセス権の設定は、会社単位でも可能です。詳しくは、お問い合わせください。

●プロパティ検索（Property Search）

材料の特性に基づき材料検索を行うことができます。部品の設計段階などで詳細を特定せず、必要項目のみで材料を検索したい場合に最適な方法です。該当する項目を選択し、数値などの詳細な条件を入力することで、それに合致した材料候補が表示されます。

●代替となる樹脂の検索（Alternative Resin Search）

材料の製品名から、代替材料の検索を行うことができます。現在使用中の材料または代替材料の製品名を入力することで、PROSPECTOR®に登録されている全材料の中から、候補材料が近似度の高い順に表示されます。その中から複数の材料を選択し、それらのデータシートを横並びに表示したり、散布図やスパイダーチャートによって目視での比較を行っていただくことが可能です。

●自動車用プラスチック材料の検索（Automotive Plastics Search）

自動車会社、部品メーカーなどの規格に基づき材料検索を行うことができます。

●曲線データの検索（Curve Data Search）

材料メーカーより提供された試験データの閲覧およびダウンロードが可能です。

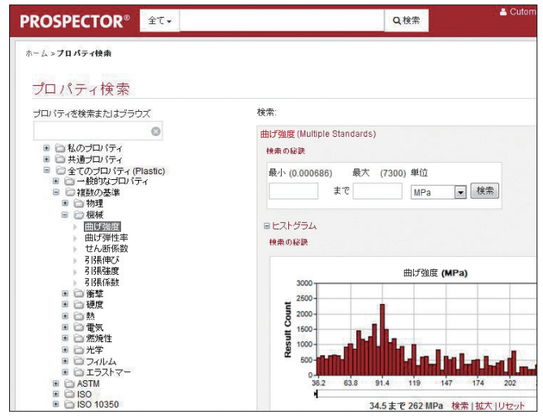

Empowering Your Website

マテリアルデータシート管理のサポート

データシートの更新、正確な情報の提供、およびこれらの業務の効率化に向けて、ULは、材料メーカー様や流通業者様を対象に、個別にデザインされた製品情報検索ツールを提供することで、煩雑なマテリアルデータシートの管理をサポートいたします。

PROSPECTOR®が提供するツールを貴社のホームページに設置いただければ、貴社のお客様、社員をはじめとするホームページ閲覧者は、容易かつ迅速に製品毎のテクニカルデータシート、MSDS（原材料安全データシート）、コンプライアンス情報などの製品情報を入手できるようになり、貴社のホームページをあらゆる製品情報にアクセスできるワンストップ・サイトへとランクアップしていただけます。その代表例が以下の「イエローカード・プラグイン（Yellow Card Plugin）」です。この他にも各種ツールを提供しておりますので、貴社の営業部門およびカスタマーサービス部門の方々の業務効率向上にお役立てください。実際の採用例は、www.ides.com/suppliers/をご参照ください。

イエローカード・プラグインのご案内

イエローカード・プラグインは、貴社のホームページに設置することで、ULの認証を受けたプラスチック材料の試験データを直接検索・閲覧できる便利なツールです。貴社のお客様、社員の方々が簡単に使用でき、また、情報はPROSPECTOR®の厳格な管理のもと全て自動更新されているため正確です。

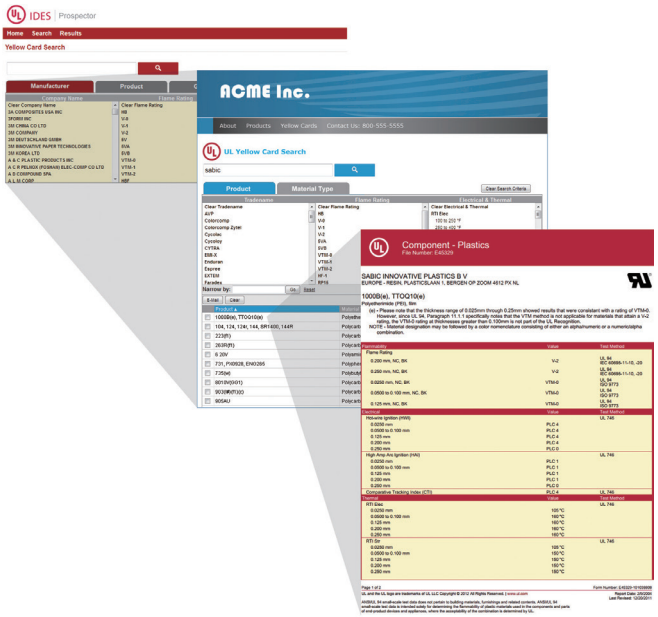

ご利用のメリット

- 貴社のホームページからULのイエローカード情報に直接アクセスできるようになります。
- 貴社の顧客や潜在顧客にとって便利なツールとなります。
- 簡単に貴社のホームページや既存フォーマットに組み込むことができます。
- 社内業務の効率化、情報の正確性の向上に役立ちます。

設置方法は、PROSPECTOR®が提供するウェブコードを貴社のホームページの適切な場所に組み込むだけです。直ぐにイエローカード検索画面が表示され、その情報はPROSPECTOR®のデータベースから直接提供されるため、データの更新作業などのメンテナンスを行う必要はありません。実際の採用例は、www.ides.com/icatalog/yellow-card-plugin.aspをご参照ください。

イエローカード・プラグインに関するお問い合わせ/お見積り/ご質問などは弊社までお気軽にご相談ください。

Reaching the Right People

セールス・マーケティング活動のサポート

「現在コンタクトのない新規顧客に情報を発信したい」、「キャンペーン情報を効果的に配信したい」など、PROSPECTOR®は、お客様のセールス・マーケティング活動における様々なお悩みを解決いたします。

以下の数字で表される巨大なグローバルマーケットを対象に、ULは、年々利用数が増しているPROSPECTOR®（図1参照）、および、PROSPECTOR®のホームページ（www.ulprospector.com/ja）を通じ、様々なサービスを提供しております。対象となる国・地域、さらには製品分野などを特定することが可能で、お客様の目的に応じた最適な方法をご提案いたします。

一目で分かるPROSPECTOR®

- 400,000人を超えるPROSPECTOR®登録顧客
- 360,000人を超えるEメールニュースレターの受信者
- 年間4,600,000回を超えるPROSPECTOR®のデータシートへのアクセス
- 月間1,800,000件を超えるPROSPECTOR®ホームページへのアクセス
- 月間216,000人を超えるPROSPECTOR®ホームページへの訪問者

図1：PROSPECTOR®におけるデータシートへのアクセス件数

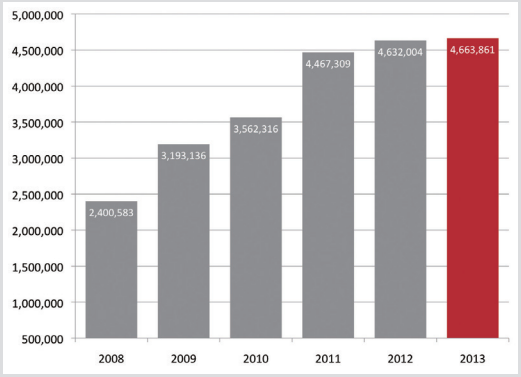

ULが提供する代表的なサービスを以下にご紹介いたします。

電子ニュースレターの配信

PROSPECTOR®が配信する電子ニュースレター（月1～2回定期配信）に、貴社の記事を掲載いたします。この電子ニュースレターは、各種材料に関する様々な最新情報を提供しており、あらかじめ登録された受信希望者に配信されます。受信をご希望の方は、www.ides.com/newsletters/よりご登録ください。

オンラインセミナー（Webinar）の開催および掲載

動画やアニメーションによる情報発信を行いたい方には、オンラインセミナー（Webinar）が有効な方法です。PROSPECTOR®のホームページ上で開催でき、後日、録画が掲載され誰でも無料で閲覧できるため、対面式の個別セミナーに比べ、定員や時間、場所を問わず提供でき、貴社にとっても貴社の顧客にとっても便利な情報配信／取得の方法です。詳細は、www.ides.com/webinars/をご参照ください。

オンライン広告の掲載

PROSPECTOR®のホームページやプロスペクター上に、貴社のオンライン広告を掲載いたします。

PROSPECTOR®における貴社製品の優先表示（Featured Product）

PROSPECTOR®の検索結果において、貴社製品を上位に表示いたします。情報検索を行う顧客に貴社の製品情報を効果的に配信し、ビジネスチャンスを広げます。

株式会社 UL Japan 事業所案内

ul.com/jp

本　　社　〒516-0021　三重県伊勢市朝熊町 4383-326
T: 0596-24-6717　F: 0596-24-8020

東京本社　〒100-0005　東京都千代田区丸の内 1-8-3
丸の内トラストタワー本館 6 階
T: 03-5293-6000　F: 03-5293-6001

本社安全試験所　〒516-0021　三重県伊勢市朝熊町 3600-18

本社 EMC 試験所　〒516-0021　三重県伊勢市朝熊町 4383-326
T: 0596-24-8999　F: 0596-24-8124

グローバルマーケットアクセス　T: 0596-24-8116　F: 0596-24-8095

湘南 EMC 試験所　〒259-1220　神奈川県平塚市めぐみが丘 1-22-3
T: 0463-50-6400　F: 0463-50-6401

横輪 EMC 試験所　〒516-1106　三重県伊勢市横輪町 108
T: 0596-24-8750　F: 0596-39-0232

鹿島EMC試験所　〒289-0341　千葉県香取市虫幡1614
T: 0478-88-6500　F: 0478-82-3373

問い合わせ先

カスタマーサービス　E-mail: customerservice.jp@ul.com
本社　T: 0596-24-6735　　**東京本社**　T: 03-5293-6200　F: 03-5293-6201

ULの名称、ULのロゴ、ULの認証マークは、UL LLCの商標です。©2016
その他のマークの権利は、それぞれのマークの所有者に帰属しています。
本内容は一般的な情報を提供するもので、法的並びに専門的助言を与えることを意図したものではありません。

Product Safety
2014
製品安全対策優良企業表彰
主催：経済産業省

1608TT500_V1.2